pcim ASIA

# 行程安排事宜

## 1. 大会指定旅行社联络资料

主办单位指定以下旅行社为大会指定旅行社负责酒店预定。

**大会指定旅行社**

**深圳市捷旅国际会议展览有限公司**
地址：深圳市福田区福田街道福华三路深圳会展中心二楼服务区 213 室
联络：胡小姐/谯小姐
电话： +86-181 2646 4213/+86-177 2257 0869
传真：+86-755-8288 0090 / +86-755-8288 0055
电邮： service@bestmeeting.net.cn

## 2. 签证邀请函及申请

1. 所有进入中华人民共和国的旅客均须预先办理入境签证，并符合入境检疫标准。请确保所有参展人员均持有有效的入境签证。
2. 如需签证邀请函，请联系大会指定旅行社咨询获取方式。

## 3. 酒店简介

**深圳国际会展中心洲际酒店★★★★★**
地址：深圳市宝安区福园二路93号会展湾东城广场二期7栋101

深圳国际会展中心洲际酒店坐落于深圳西部会展新城，与展馆为邻，是专为超大型会展综合体——深圳国际会展中心量身定制的国际奢华品牌酒店，为来自八方的商务和城中度假的菁英人士呈献雅致、奢华的居停体验。酒店外观以珠江帆影、水纹、潮汐等元素为灵感，侧影宛若海上行驶的叶叶白帆，寓意踏上新的航程。正门水景之上气势磅礴的“浪花”雕塑、大堂区刻画城市层叠脉络的大型镭射艺术品，糅合城市历史与先锋美学，致敬发展奇迹。室内设计“城市绿洲”的概念贯穿始终，透过花园的生机，调动自然光影，打造出静谧轻松的城中桃花源。

**从酒店步行前往深圳国际会展中心仅需 10 分钟。**

**酒店距离深圳宝安国际机场有 40 分钟的车程。**

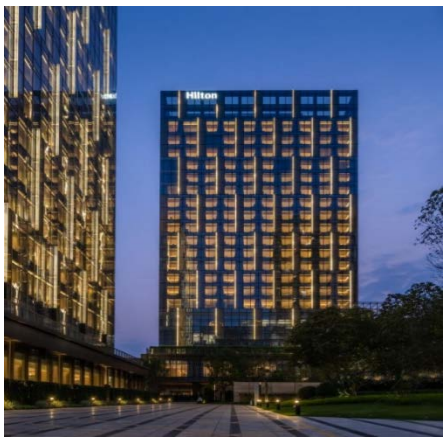


**深圳国际会展中心希尔顿酒店★★★★★**
地址：深圳市宝安区展丰路80号

酒店位于深圳市宝安区会展新城片区，紧邻亚太区超大型综合会展中心——深圳国际会展中心，可通过酒店空中连廊步行到达。酒店周边交通网络发达，步行至深圳地铁12号线、20号线，可轻松转乘至各大交通枢纽站。酒店周边景点包括海上田园、凤凰山森林公园等，无论与会参展、商务出差，亦或休闲旅游，深圳国际会展中心希尔顿酒店都能满足您的出行需求，成为您在深圳的美好居所。酒店拥有三百余间全新装修的豪华舒适客房及套房，均享有壮阔海景或迷人城景。总面积达2,900平方米灵活的会议活动空间，包括一间1,350平方米自然采光的无柱式大宴会厅，层高9米并设有4D全息投影设备，高清LED及车载电梯，可举办各类会议活动，宴会及婚宴。4间别具特色的餐厅及酒吧，提供各式风格迥异的中西式珍馐美馔。酒店配备丰富的康乐设施包括24小时健身中心，室内、室外游泳池，以及行政酒廊。

**从酒店步行前往深圳国际会展中心仅需 10 分钟。**

**酒店距离深圳宝安国际机场有 40 分钟的车程。**

## 深圳国际会展中心皇冠假日酒店★★★★★

地址：深圳宝安区展云路6号

深圳国际会展中心皇冠假日酒店坐落于深圳市重点规划片区会展新城内，集聚丰富资源和庞大发展潜力。作为国际高端酒店品牌，我们致力于为新时代的有志之士打造商旅和会务新体验，以专业、高效、灵活和彰显人性化的服务理念，助力每一次商旅和会议取得成功。酒店位于宝安区展览大道6号，步行约五分钟可达深圳国际会展中心，尽享地理优势。酒店距离深圳宝安国际机场约16公里，距离福永码头15公里，从福永码头乘船前往香港、澳门均十分便利。从酒店可轻松前往绿草如茵的海上田园旅游区或山石奇趣的凤凰山森林公园，徜徉于亚热带的翠绿山林间，怡然自得，是现代商旅人士在忙碌之余的好选择。

**从酒店步行前往深圳国际会展中心仅需 10 分钟。**

**酒店距离深圳宝安国际机场有 40 分钟的车程。**

## 深圳同泰万怡酒店★★★★★

地址：广东深圳福海街道宝安大道 6259号

深圳同泰万怡酒店位于深圳大空港区域核心位置，酒店与大型商业综合体同泰时代广场融为一体，距离深圳地铁11号线福永站A口步行约5分钟；酒店周边多游玩景点，如凤凰山森林公园，立新湖公园以及万福壁等景点，是休闲娱乐好去处。万怡是万豪国际旗下的酒店品牌，酒店设计时尚尊贵，融现代、简约建筑风格为一体，尽显崭新万怡风范。酒店拥有两百余间极具时尚气息，舒适典雅的客房及套房；3个风格迥异的餐厅分别为逸廊大堂吧潮怡阁精品厨房与万荟轩全日餐厅，可满足不同客人的餐饮需求；个性化服务的行政酒廊为贵宾提供尊享礼遇以及办理快速退房等服务；设备齐全的健身中心与商务中心，为商务客人带来了便利。

**从酒店叫车前往深圳国际会展中心仅需 16 分钟，车费大约为人民币 18.00 元。**

**酒店距离深圳宝安国际机场有 32 分钟的车程。**

## 深圳澔悦格兰云天国际酒店★★★★★

地址：深圳沙井街道民主大道与锦程中路西交汇处

深圳澔悦格兰云天国际酒店是深圳格兰云天酒店管理公司旗下的精品品牌酒店，在深圳签约管理的第八家酒店，项目位于深圳市宝安区沙井街道民主大道与锦程中路西交汇处，拥有豪华客房及套房近213间/套，大型宴会厅面积超过1000㎡，另设有各种规格的多功能会议厅6个，中餐厅、西餐厅、大堂吧等餐饮配套，以及健身房、游泳池等康体设施齐全。

**从酒店叫车前往深圳国际会展中心仅需 20 分钟，车费大约为人民币 18.00 元。**

**酒店距离深圳宝安国际机场有52分钟的车程。**

**慕思健康睡眠酒店(深圳国际会展中心地铁站店)★★★★**

地址：深圳福海街道展城社区福园二路联和工业园B3栋B4栋B5栋

慕思健康睡眠酒店（深圳国际会展中心地铁站店）处于宝安区福海街道展城社区福园二路联合工业园。酒店紧邻深圳宝安区国际会展中心，步行约15分钟即可到达，广深沿江高速，京港澳高速穿梭两旁，交通便利，广深沿江高速/S 3出口，驾车约9分钟即可达酒店：酒店周边闲暇好去处：海上田园风景区约4.8公里。酒店为商旅客人提供高服务、高品质的入住体验，“今晚睡好一点”是慕思酒店品牌的态度。酒店拥有免费停车场，拥有120间客房，酒店设有餐厅，提供中西式自助早餐，多功能会议室，以及自助免费洗衣房，烘干机。附带健身房。酒店配套设施齐全，服务周到，免费提供平时日常所需用品，给您的出行带来最便捷贴心的服务。

**从酒店步行前往深圳国际会展中心仅需 15 分钟。**

**酒店距离深圳宝安国际机场有 40 分钟的车程。**

**深圳国际会展中心希尔顿花园酒店★★★★**

地址：深圳市宝安区展景路85号

深圳国际会展中心希尔顿花园酒店位于深圳市宝安区福海街道的会展新城片区，紧邻亚太区面积第一的综合性会展中心 —— 深圳国际会展中心，步行即达。酒店拥有400余间全新装修的时尚舒适客房及套房，5间灵活精致的多功能会议室，可举办各类中小型会议或活动。酒店设有1间全日制餐厅及1间大堂吧，可提供风味多样的佳肴美食，设备齐全的健身中心、24小时自助洗衣服务及好味亭购物商店为宾客的旅途增添多彩活力。

**从酒店叫车前往深圳国际会展中心仅需 16 分钟，车费大约为人民币 18.00 元。**

**酒店距离深圳宝安国际机场有 32 分钟的车程。**

**深圳德金会展国际酒店★★★★**

地址：深圳福海街道福园一路38号

深圳德金会展国际酒店是由全球酒店设计排名第5的“杨邦胜”大师主笔设计的高星级豪华酒店，酒店拥有近两百间豪华客房，面积42-130平方。客房配有：美国“KINGKOIL（金可儿）”品牌床垫、安全管家“ADEL（爱迪尔）”高端门锁、智慧“尊宝“客控系统、智能舒适的品牌中央空调系统，酒店将个性品味及科技完美融合，贴心打造完美而舒适的“家”。酒店距规模面积庞大的深圳国际会展中心直线距离约950米，距离穗莞深城轨“福海西站”约200米，距离沿江高速国际会展中心出入口约1公里 ，距福永码头直线距离约13公里，从福永码头乘船前往香港、澳门均十分便利，酒店尽享区域地理优势。酒店拥有完美的宾客活动空间，配有60-500平方多功能会议、宴会场地及6间40-150平方大小不等独立而私密的餐饮包房，酒店另配有全日餐厅、康体中心、大堂吧及园区餐饮、购物、娱乐、金融等服务配套一应俱全！

**从酒店叫车前往深圳国际会展中心仅需 8 分钟，车费大约为人民币 12.00 元。**

**酒店距离深圳宝安国际机场有 35 分钟的车程。**

pcim
ASIA

**深圳德金花园酒店★★★**

地址：广东省深圳市宝安区桥和路315-5号德金花园酒店

德金花园酒店定位高端商旅会展酒店，酒店配有30-70㎡面积不等、装修典雅的房间，酒店内设自助餐厅、休闲大堂吧、健身房、会议室、宴会厅、商务中心等商务及休闲配套设施，为您提供一个典雅、放松的居停空间，实为出行住宿极佳之选；酒店位于深圳国际会展中心商圈核心商务区及宝安国际机场商圈，拥有优越的地理位置，周边成熟的商业美食街及便利的出行配套，下楼20米即到地铁12号线福海西出入口，一站直达深圳国际会展中心，步行即到穗莞深城际福海西站站台，一站直达深圳宝安机场，双轨道出行,伴您出行无忧；酒店距离深圳国际会展车程仅3分钟，距离沿江高速会展中心出口车程仅3分钟，距离深圳宝安国际机场车程20分钟，距离福永码头车程20分钟，由福永码头前往香港、澳门均十分便利。

**从酒店叫车前往深圳国际会展中心仅需 8 分钟，车费大约为人民币 12.00 元。**

**酒店距离深圳宝安国际机场有 35 分钟的车程。**

pcim ASIA

**深圳捷旅国际会议展览有限公司**
地址：深圳市福田区福田街道福华三路深圳会展中心二楼服务区
联系： 胡小姐 / 谯小姐
电话：+86 755 8288 0055 / +86 755 8288 0090
手机/微信：18126464213（胡小姐）/17722570869（谯小姐）
邮箱：service@bestmeeting.net.cn

**请参考以下预订酒店的收费详情：**

| 序号 | 星级 | 酒店名称 | 房型 | 价格 | 早餐 | 早接晚送班车 | 地址 | 展馆距离 | 地铁口 | 至展馆车程 |
|---|---|---|---|---|---|---|---|---|---|---|
| 1 | 五星 | 深圳国际会展中心希尔顿酒店 | 高级大床房 | 900 | 单早 | 含车 | 深圳市宝安区展丰路 80 号 | 500 米 | 国展北 C 出口 | 步行 10 分钟 |
| | | | 高级双床房 | 950 | 双早 | | | | | |
| 2 | 五星 | 深圳国际会展中心皇冠假日酒店 | 高级大床房 | 850 | 单早 | 含车 | 深圳市宝安区展云路 6 号 | 500 米 | 国展南 C 出口 | 步行 7 分钟 |
| | | | 高级双床房 | 900 | 双早 | | | | | |
| 3 | 五星 | 深圳国际会展中心洲际酒店 | 豪华大床房 | 850 | 单早 | 含车 | 深圳市宝安区福园二路 93 号会展湾东城广场二期 7 栋 | 800 米 | 国展北 C 出口 | 步行 10 分钟 |
| | | | 豪华双床房 | 850 | 双早 | | | | | |
| 4 | 五星 | 深圳同泰万怡酒店 | 豪华大床房 | 700 | 单早 | 含车 | 广东深圳福海街道宝安大道 6259 号 | 5 公里 | 福永 A 出口 | 车程 20 分钟 |
| | | | 豪华双床房 | 750 | 双早 | | | | | |
| 5 | 五星 | 深圳澔悦格兰云天国际酒店 | 高级大床房 | 538 | 双早 | 含车 | 沙井街道民主大道与锦程中路西交汇处 | 5.2 公里 | 海上田园东 | 车程 18 分钟 |
| | | | 高级双床房 | 538 | 双早 | | | | | |
| 6 | 五星 | 慕思健康睡眠酒店（深圳国际会展中心地铁站店） | 大床房 | 528 | 双早 | 含车 | 福海街道展城社区福园二路联和工业园 B3 栋 B4 栋 | 970 米 | 国展北 A 出口 | 步行 15 分钟 |
| | | | 双床房 | 528 | 双早 | | | | | |
| 7 | 四星 | 深圳国际会展中心希尔顿花园酒店 | 高级大床房 | 600 | 单早 | 含车 | 深圳宝安区展景路 85 号 | 500 米 | 国展北 C 出口 | 步行 10 分钟 |
| | | | 高级双床房 | 650 | 双早 | | | | | |
| 8 | 四星 | 深圳德金会展国际酒店 | 豪华大床房 | 468 | 双早 | 含车 | 深圳福海街道福园一路 38 号 | 1.8 公里 | 福海西 A 出口 | 车程 8 分钟 |
| | | | 豪华双床房 | 468 | 双早 | | | | | |
| 9 | 四星 | 深圳德金花园酒店 | 豪华大床房 | 408 | 双早 | 含车 | 深圳市宝安区桥和路 315-5 号 | 1.8 公里 | 福海西 A 出口 | 车程 8 分钟 |
| | | | 豪华双床房 | 408 | 双早 | | | | | |

**请注意：**

- 主办方已议定了以上优惠价格。须于订房截止日期 2024 年 8 月 20 日前通过**深圳捷旅国际会议展览有限公司**预定房间方可享受此优惠价格。
- 若需取消预定须提前 **15 天**书面通知；若需更改预定，须提前 **7 天**通知。否则，酒店会收取第一晚的房费作为滞后取消的罚金
- 上列价格已包含 15%服务费及税项、含展期**酒店至展馆**早接晚送往返巴士车费，所有费用将以人民币结算；
- 预付价即是提前付款给我社，阁下需预付 100%房费之价格作为房间担保，未付预付款的房间将不能预留；
- 如需预订深圳其他酒店，请与大会指定接待商联络。